



## PROGRAMM

**20. Jahrestagung der Gesellschaft für  
Gastroenterologie und Hepatologie in  
Berlin und Brandenburg**

# Gastroenterologie und Hepatologie 2026

**16. Symposium  
für Endoskopie-Assistenzpersonal**  
Kaiserin-Friedrich-Haus (schräg gegenüber)

**23. - 24. Januar 2026  
im Langenbeck-Virchow-Haus, Berlin**

**Zertifizierung:**

Die Anerkennung der Fortbildung wurde bei der zuständigen  
Ärztammer beantragt.

## 20. Jahrestagung der GGHBB

Hier geht's zur Anmeldung!



### Mitgliedschaft

**Anmeldungen für die Mitgliedschaft bei der Gesellschaft für Gastroenterologie und Hepatologie in Berlin und Brandenburg sind über das Tagungssekretariat möglich.**

**Die Veranstaltung und die Mitgliedschaft sind kostenfrei, umso dankbarer werden Spenden (gegen entsprechende Bescheinigung) entgegengenommen.**

Spendenkonto der GGHBB e.V.:

Deutsche Bank IBAN DE72 1007 0024 0567 9220 00

Herzlichen Dank!

Liebe Mitglieder der GGHBB, liebe Kolleginnen, liebe Kollegen,

wir laden Sie herzlich zur **20. Jahrestagung der Gesellschaft für Gastroenterologie und Hepatologie in Berlin und Brandenburg e.V.** ein.

Im Jahr 2026 begehen wir unser 20-jähriges Jubiläum, es freut uns dieses mit Ihnen gemeinsam zu feiern.

Das Programm unserer diesjährigen Jahrestagung ist dem Jubiläum in jeder Hinsicht würdig und greift in allen Bereichen hochaktuelle und praxisrelevante Themen sowie Entwicklungen auf. Dazu zählen aktuelle Therapien und Überwachungsstrategien in der Hepatologie, Polyposissyndrome und submuköse Tumore, die neue Crohn-Leitlinie, Kombinationstherapien und Strategien in der Fisteltherapie. In der Endoskopie werden wir unter anderem Kontroversen in der Therapie der Pankreatitis sowie bei Interventionen und im Komplikationsmanagement beleuchten. Darüber hinaus widmen wir uns Themen, die uns auch 2026 beschäftigen werden – vom richtigen Einsatz der Cholangioskopie über Fragen rund um die ÖGD und Kontrollintervalle nach Polypektomie bis hin zu EID im Rektum und der spannenden Diskussion, ob es ein Curriculum für die endoskopische Ausbildung im Rahmen der Facharztweiterbildung geben soll.

Besondere Höhepunkte bilden die beiden State of the Art Vorträge: „IgG4-vermittelte Erkrankungen“ von Ulrich Beuers (Amsterdam) und „GI-Onkologie 2026: Was muss der Endoskopiker wissen?“ von Thomas Seufferlein (Ulm). Neben den wissenschaftlichen Vorträgen und lebendigen Diskussionen soll selbstverständlich auch der persönliche Austausch im Mittelpunkt stehen.

Wir möchten alle Mitglieder besonders auf die Mitgliederversammlung am Freitagnachmittag hinweisen und herzlich dazu einladen.

Am Freitagabend besteht im Anschluss an das wissenschaftliche Programm wie immer die Möglichkeit, sich im Rahmen des Get together im Foyer des Langenbeck-Virchow-Hauses auszutauschen und gemeinsam auf unser 20-jähriges Jubiläum anzustoßen.

Wir freuen uns sehr darauf, Sie zur Jahrestagung im Langenbeck-Virchow-Haus begrüßen zu dürfen!

Ihre

B. Siegmund, A. Behrens, J. Maul und E. Schott  
(Vorstand der Gesellschaft)

Freitag, 23. Januar 2026

09.00– 12.00 Uhr	<b>Hands-on Basiskurs Endoskopie</b> für Student*innen, Assistenzärzt*innen und junge Endoskopierende im Rahmen der Jahrestagung der GGHBB 2026 Raum Bernhard von Langenbeck M. Zweimüller, Berlin
12.00 Uhr	<b>Eröffnung &amp; Mittagsimbiss</b>
12.20 Uhr	<b>Begrüßung</b>
12.45 – 14.00 Uhr	<b>Hepatologie I</b> Vorsitz: E. Schott, Berlin; R. Heyne, Berlin
12.45 – 13.10 Uhr	<b>Prophylaxe und Therapie der Varizenblutung</b> C. Engelmann, Berlin
13.10 – 13.35 Uhr	<b>Warten oder Starten – MASLD-Therapie</b> P. Hofmann, Berlin
13.35 – 14.00 Uhr	<b>Neue Therapieoptionen bei der PBC</b> T. Herta, Berlin
14.00 – 14.30 Uhr	<b>Jahresmitgliederversammlung der GGHBB</b>
14.30 – 15.15 Uhr	Kaffeepause & Besuch der Fachausstellung
15.15 – 16.15 Uhr	<b>Hepatologie II</b> Vorsitz: M. Demir, Berlin; S. Lüth, Brandenburg
15.15 – 15.45 Uhr	<b>Risikoadaptierte Überwachung und Früherkennung von Lebererkrankungen</b> P. Strnad, Cottbus
15.45 – 16.15 Uhr	<b>Neue EASL-Leitlinie M. Wilson</b> H. Schmidt, Essen

Freitag, 23. Januar 2026

16.15 – 17.00 Uhr	<b>Round-Table Diskussion: Fälle</b> Moderation: V. Schick, Berlin; M. Schumann, Berlin
17.00 – 17.30 Uhr	Kaffeepause & Besuch der Fachausstellung
17.30 – 18.00 Uhr	<b>State of the Art Lecture I</b> Vorsitz: F. Tacke, Berlin  IgG4-vermittelte Erkrankungen U. Beuers, Amsterdam
18.00 – 19.00 Uhr	<b>Onkologie</b> Vorsitz: S. Daum, Berlin; H. Scherübl, Berlin
18.00 – 18.20 Uhr	<b>Submuköse Tumore? Vorgehen</b> C. Jenssen, Strausberg
18.20 – 18.40 Uhr	<b>Chirurgisches Vorgehen bei Polyposis-Patienten</b> T. Vilz, Berlin
18.40 – 19.00 Uhr	<b>Neue Vorsorgemethoden? Biomarker versus Kolo?</b> F. Kolligs, Berlin
anschließend	<b>Get together im Foyer des Langenbeck-Virchow-Hauses</b>
19.00 – 17.00 Uhr	<b>16. Symposium für Endoskopie-Assistenzpersonal im Kaiserin-Friedrich-Haus</b> Programm siehe <a href="http://www.degea.de">www.degea.de</a>

Samstag, 24. Januar 2026

08.30 – 09.30 Uhr	<b>Inflammation</b> Vorsitz: B. Siegmund, Berlin; J. Maul, Berlin
08.30 – 08.50 Uhr	<b>Fisteltherapie 2026</b> S. Malinka, Berlin
08.50 – 09.10 Uhr	<b>Kombinationstherapien in 2026</b> E. Sonnenberg, Berlin
09.10 – 09.30 Uhr	<b>Die neue Morbus Crohn-Leitlinie der DGVS</b> A. Sturm, Berlin
09.30 – 10.00 Uhr	Kaffeepause & Besuch der Fachausstellung
10.00 – 11.00 Uhr	<b>Kontroversen in der Endoskopie</b> Vorsitz: J. Breitreutz, Berlin; A. Wree, Berlin
	<b>Therapie der chronischen Pankreatitis</b>
10.00 – 10.10 Uhr	<b>Pro Endoskopie</b> C. Jürgensen, Berlin
10.10 – 10.20 Uhr	<b>Pro Chirurgie</b> M. Bahra, Berlin
10.20 – 10.30 Uhr	<b>Gemeinsame Diskussion</b>
	<b>Interventionen und Komplikationsmanagement: Was geht ambulant – was muss stationär?</b>
10.30 – 10.40 Uhr	<b>Pro Ambulant</b> T. Brunk, Berlin
10.40 – 10.50 Uhr	<b>Pro Stationär</b> K. Kouladouros, Berlin
10.50 – 11.00 Uhr	<b>Gemeinsame Diskussion</b>

Samstag, 24. Januar 2026

11.00 – 11.30 Uhr	<b>State of the Art Lecture II</b> Vorsitz: S. Faiss, Berlin; R. Berndt, Berlin
	<b>GI-Onkologie 2026: Was muss der Endoskopiker wissen?</b> T. Seufferlein, Ulm
11.30 – 12.00 Uhr	Kaffeepause & Besuch der Fachausstellung
12.00 – 14.00 Uhr	<b>Endoskopie Aktuell – was bewegt uns 2026?</b> Vorsitz: N. Bürgel, Potsdam; C. Jenssen, Strausberg
12.00 – 12.20 Uhr	<b>Neue Cholangioskope: welches für welchen Patienten?</b> T. Weismüller, Berlin
12.20 – 12.40 Uhr	<b>Was sollten wir auf dem Weg in den Ösophagus nicht übersehen?</b> J. Buchkremer, Berlin
12.40 – 13.00 Uhr	<b>Würde eine Vorsorge-ÖGD in Deutschland Sinn machen?</b> A. Behrens, Berlin
13.00 – 13.20 Uhr	<b>Kontrollintervalle nach Polypektomie: wie ist der aktuelle Stand? Auch „less is more“?</b> J. Aschenbeck, Berlin
13.20 – 13.40 Uhr	<b>EID im Rektum: wie ESD nur eine Etage tiefer?</b> S. Faiss, Berlin
13.40 – 14.00 Uhr	<b>Brauchen wir ein Curriculum für die endoskopische Ausbildung im Rahmen der FA-Weiterbildung?</b> E. Claas, Berlin
14.00 Uhr	<b>Schlusswort &amp; Mittagsimbiss</b>

**Dr. med. Jens Aschenbeck**  
Praxis Berlin

**Prof. Dr. med. Marcus Bahra**  
Krankenhaus Waldfriede, Allgemein-  
und Viszeralchirurgie Berlin

**Dr. med. Angelika Behrens**  
Ev. Elisabeth Krankenhaus  
Berlin

**Dr. med. Rüdiger Berndt**  
Gastropraxis Berlin

**Prof. Dr. med. Ulrich Beuers**  
Amsterdam UMC

**Dr. med. Julia Breitzkreutz**  
Praxis Gastroenterologie am  
Gendarmenmarkt Berlin

**Dr. med. Thomas Brunk**  
Praxis Gastroenterologie Berlin

**Dr. med. Juliane Buchkremer**  
Med. Klinik für Gastroenterologie,  
Infektiologie und Rheumatologie CBF,  
Charité – Universitätsmedizin Berlin

**Dr. med. Nataly Bürgel**  
Klinik für Gastroenterologie und Hepa-  
tologie, Klinikum Ernst von Bergmann  
Potsdam

**Dr. med. Eirini Claas**  
Klinik für Innere Medizin –  
Gastroenterologie und Hepatologie  
Vivantes Humboldt-Klinikum Berlin

**PD Dr. med. Severin Daum**  
Med. Klinik für Gastroenterologie,  
Infektiologie und Rheumatologie CBF,  
Charité – Universitätsmedizin Berlin

**Prof. Dr. med. Münevver Demir**  
Med. Klinik m. S. Hepatologie/  
Gastroenterologie CVK/CCM,  
Charité – Universitätsmedizin Berlin

**Prof. Dr. med.  
Cornelius Engelmann**  
Med. Klinik m. S. Hepatologie/  
Gastroenterologie CVK/CCM,  
Charité – Universitätsmedizin Berlin

**Prof. Dr. med. Sieberg Faiss**  
Innere Medizin I, Sana Klinikum  
Lichtenberg Berlin

**Dr. med. Toni Herta**  
Med. Klinik m. S. Hepatologie/  
Gastroenterologie CVK/CCM,  
Charité – Universitätsmedizin Berlin

**Dr. med. Renate Heyne**  
Leberzentrum Checkpoint Berlin

**Prof. Dr. med. Peter Hofmann**  
Gastroenterologie am  
Bayerischen Platz Berlin

**Prof. Dr. med. Christian Jossen**  
Klinik für Innere Medizin, Krankenhaus  
Märkisch Oderland Strausberg

**PD Dr. med. Christian Jürgensen**  
Med. Klinik m. S. Hepatologie/  
Gastroenterologie CVK/CCM,  
Charité – Universitätsmedizin Berlin

**Prof. Dr. med. Frank Kolligs**  
Innere Medizin und Gastroenterologie  
Helios Klinikum Berlin-Buch

**PD Dr. med.  
Konstantinos Kouladouros**  
Med. Klinik m. S. Hepatologie/  
Gastroenterologie CVK/CCM,  
Charité – Universitätsmedizin Berlin

**Prof. Dr. med. Stefan Lüth**  
Innere Medizin II, Universitätsklinikum  
Brandenburg an der Havel

**Dr. med. Swantje Malinka**  
Med. Klinik für Allgemein- und  
Viszeralchirurgie CBF,  
Charité – Universitätsmedizin Berlin

**Dr. med. Jochen Maul**  
Gastroenterologie am  
Bayerischen Platz Berlin

**Prof. Dr. med. Hans Scherübl**  
Berlin

**Dr. med. Verena Schick**  
Praxis Schick Wesenberg Berlin

**Prof. Dr. med. Hartmut Schmidt**  
Klinik für Gastroenterologie, Hepa-  
tologie und Transplantationsmedizin  
Universitätsmedizin Essen

**Prof. Dr. med. Eckart Schott**  
Klinik für Gastroenterologie, Hepa-  
tologie, Diabetologie, Helios Klinikum  
Emil von Behring Berlin

**PD Dr. med. Michael Schumann**  
Med. Klinik für Gastroenterologie,  
Infektiologie und Rheumatologie CBF,  
Charité – Universitätsmedizin Berlin

**Prof. Dr. med. Thomas Seufferlein**  
Klinik für Innere Medizin I  
Universitätsklinikum Ulm

**Prof. Dr. med. Britta Siegmund**  
Med. Klinik für Gastroenterologie,  
Infektiologie und Rheumatologie CBF,  
Charité – Universitätsmedizin Berlin

**Dr. med. Elena Sonnenberg**  
Med. Klinik für Gastroenterologie,  
Infektiologie und Rheumatologie CBF,  
Charité – Universitätsmedizin Berlin

**Prof. Dr. med. Pavel Strnad**  
Universitätsklinikum Cottbus

**Prof. Dr. med. Andreas Sturm**  
Klinik für Innere Medizin –  
Gastroenterologie DRK-Kliniken  
Westend Berlin

**Prof. Dr. med. Frank Tacke**  
Med. Klinik m. S. Hepatologie/  
Gastroenterologie CVK/CCM,  
Charité – Universitätsmedizin Berlin

**Prof. Dr. med. Tim Vilz**  
Klinik für Allgemein- und  
Viszeralchirurgie CBF,  
Charité – Universitätsmedizin Berlin

**Prof. Dr. med. Tobias Weismüller**  
Klinik für Innere Medizin –  
Gastroenterologie und Hepatologie  
Vivantes Humboldt-Klinikum Berlin

**Prof. Dr. med. Alexander Wree**  
Klinik für Innere Medizin –  
Gastroenterologie  
Vivantes Klinikum im Friedrichshain  
Berlin

Die Gesellschaft für Gastroenterologie und Hepatologie in Berlin und Brandenburg e.V. dankt ihren Partnern und Sponsoren 2026 sehr herzlich für die Unterstützung ihrer Fortbildungstätigkeiten während des Jahres:

**AbbVie Deutschland GmbH & Co. KG,**  
Wiesbaden

[www.abbvie.de](http://www.abbvie.de)

abbvie

**Celltrion Healthcare**  
Deutschland GmbH, Bad Homburg v.d.H.

[www.celltrionhealthcare.de](http://www.celltrionhealthcare.de)

HEALTHCARE  
CELLTRION

**Dr. Falk Pharma GmbH, Freiburg**

[www.dr.falkpharma.de](http://www.dr.falkpharma.de)



**Gilead Sciences GmbH, Martinsried**

[www.gilead.com](http://www.gilead.com)

GILEAD

**Ipsen Pharma GmbH, München**

[www.ipсен.com](http://www.ipсен.com)

IPSEN  
innovation for patient care

**Johnson & Johnson, Neuss**

[www.jnj.com/innovativemedicine/germany](http://www.jnj.com/innovativemedicine/germany)

Johnson&Johnson

**Lilly Deutschland GmbH, Bad Homburg v.d.H.**

[www.lilly-pharma.de](http://www.lilly-pharma.de)

Lilly

**Madrigal Pharma, München**

[www.madrigalpharma.com](http://www.madrigalpharma.com)

Madrigal

**STADAPHARM GmbH, Bad Vilbel**

[www.stadapharm.de](http://www.stadapharm.de)

STADA

**Takeda Pharma Vertrieb GmbH & Co. KG, Berlin**

[www.takeda.de](http://www.takeda.de)

Takeda

## Sponsor der GGHBB 2026

**Amgen GmbH, München**

[www.amgen.com](http://www.amgen.com)

AMGEN®

### Offenlegung:

AbbVie Deutschland GmbH & Co. KG, Amgen GmbH, Celltrion Healthcare Deutschland GmbH, Dr. Falk Pharma GmbH, Gilead Sciences GmbH, Ipsen Pharma GmbH, Johnson & Johnson, Lilly Deutschland GmbH, Madrigal Pharma, STADAPHARM GmbH, Takeda Pharma Vertrieb GmbH & Co. KG (Sponsoring, je EUR 5.000,-)

### Tagungsort

Langenbeck-Virchow-Haus  
Luisenstr. 58/59 · 10117 Berlin-Mitte  
[www.langenbeck-virchow-haus.de](http://www.langenbeck-virchow-haus.de)

### Kontakt / Tagungssekretariat

Frau Brigitta Schnupp  
Helios Klinikum Emil von Behring GmbH  
Klinik für Innere Medizin II  
Walterhöferstr. 11 · 14165 Berlin  
Telefon: +49 (0) 30 - 8102 - 1532  
E-Mail: [brigitta.schnupp@helios-gesundheit.de](mailto:brigitta.schnupp@helios-gesundheit.de)

### Anmeldung

Bitte melden Sie sich über diesen QR-Code kostenfrei an oder verwenden Sie diesen Link:  
<https://www.cocs-registrierung.de/de/events/GGHBB26>

Hier geht's zur Anmeldung!

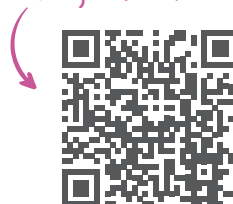

### Kontaktadresse für die Industrieausstellung

COCs GmbH –  
Congress Organisation C. Schäfer  
Goethestr. 43 · 80336 München  
Telefon: +49 (0) 89 - 89 06 77 - 0  
E-Mail: [andrea.santo@cocs.de](mailto:andrea.santo@cocs.de)  
[www.cocs.de](http://www.cocs.de)



**Wir bedanken uns im Besonderen bei unseren Ausstellern und Sponsoren für die Unterstützung der Jahrestagung:**

**AbbVie Deutschland GmbH & Co. KG, Wiesbaden**

[www.abbvie.de](http://www.abbvie.de) (Ausstellungsstand EUR 2.490,-)

**Alfasigma GmbH, München**

[www.alfasigma.com](http://www.alfasigma.com) (Ausstellungsstand EUR 1.910,-)

**Amgen GmbH, München**

[www.amgen.de](http://www.amgen.de) (Ausstellungsstand EUR 1.900,-)

**BioCER Entwicklungs-GmbH, Bayreuth**

[www.biocer-gmbh.de](http://www.biocer-gmbh.de) (Ausstellungsstand EUR 1.330,-)

**Boston Scientific Medizintechnik GmbH, Düsseldorf**

[www.bostonscientific.de](http://www.bostonscientific.de) (Ausstellungsstand EUR 1.330,-)

**Celltrion Healthcare Deutschland GmbH, Bad Homburg**

[www.celltrionhealthcare.de](http://www.celltrionhealthcare.de) (Ausstellungsstand EUR 3.070,-)

**Dr. Falk Pharma GmbH – Scientific & Educational Excellence, Freiburg**

[www.dr.falkpharma.de](http://www.dr.falkpharma.de) (Ausstellungsstand EUR 500,-)

**Erbe Elektromedizin GmbH, Tübingen**

[www.erbe-med.com](http://www.erbe-med.com) (Ausstellungsstand EUR 1.910,-)

**Falk Foundation e.V., Freiburg**

[www.falkfoundation.org](http://www.falkfoundation.org) (Versand 2.500,-)

**Ferring Arzneimittel GmbH, Kiel**

[www.ferring.de](http://www.ferring.de) (Ausstellungsstand EUR 1.330,-)

**FUJIFILM Healthcare Deutschland GmbH, Ratingen**

[www.fujifilm.de](http://www.fujifilm.de) (Ausstellungsstand EUR 1.910,-)

**Gilead Sciences GmbH, Martinsried**

[www.gilead.com](http://www.gilead.com) (Ausstellungsstand EUR 1.910,-)

**InMedi Service GmbH**

[www.inmedi-service.com](http://www.inmedi-service.com) (Ausstellungsstand EUR 1.910,-)

**Ipsen Pharma GmbH, München**

[www.ipsen.com](http://www.ipsen.com) (Ausstellungsstand EUR 1.330,-)

**Johnson & Johnson, Neuss**

[www.jnj.com/innovativemedicine/germany](http://www.jnj.com/innovativemedicine/germany)  
(Sponsoring & Ausstellungsstand EUR 3.000,-)

**Lilly Deutschland GmbH, Bad Homburg**

[www.lilly-pharma.de](http://www.lilly-pharma.de) (Ausstellungsstand EUR 1.330,-)

**metaX Institut für Diätik GmbH**

[www.metax.org](http://www.metax.org) (Ausstellungsstand EUR 1.330,-)

**Norgine GmbH, Wettenberg**

[www.norgine.de](http://www.norgine.de) (Ausstellungsstand EUR 1.330,-)

**STADAPHARM GmbH, Bad Vilbel**

[www.stadapharm.de](http://www.stadapharm.de) (Ausstellungsstand EUR 1.330,-)

**Takeda Pharma Vertrieb GmbH & Co. KG, Berlin**

[www.takeda.de](http://www.takeda.de) (Ausstellungsstand EUR 1.910,-)

**Tillotts Pharma GmbH, Berlin**

[www.tillotts.de](http://www.tillotts.de) (Ausstellungsstand EUR 1.330,-)

**Wassenburg Deutschland GmbH, Mönchengladbach**

[www.wassenburgmedical.de](http://www.wassenburgmedical.de) (Ausstellungsstand EUR 1.910,-)

**Langenbeck-Virchow-Haus**  
**Luisenstr. 58/59, 10117 Berlin-Mitte**

### So finden Sie uns ...

#### Anreise mit der Bahn

Ab Hauptbahnhof (Ausgang Europaplatz) mit dem Bus 147 in Richtung Fischerinsel bis zur Haltestelle Charité Campus Mitte. Alternativ mit dem Bus 245 in Richtung Mitte oder mit dem Bus 142 in Richtung S Ostbahnhof bis zur Haltestelle Robert-Koch-Platz. Die Busse verkehren im 5-10 Minutentakt.

#### Anreise mit dem Auto

Bitte beachten Sie, dass das Langenbeck-Virchow-Haus über keine eigenen Parkplätze verfügt. In unmittelbarer Nähe befinden sich gebührenpflichtige Parkplätze sowie öffentliche Parkhäuser in der Luisenstraße und in der Reinhardtstraße.



### Impressum

**Verantwortlich für den Inhalt ist der Vorstand der Gesellschaft für Gastroenterologie und Hepatologie in Berlin und Brandenburg e.V.:**

Prof. Dr. med. B. Siegmund, Dr. med. A. Behrens,  
Prof. Dr. med. E. Schott, Dr. med. J. Maul

Design & Umsetzung:  
COCS media GmbH · München  
[www.cocs-media.de](http://www.cocs-media.de)

  
COCS MEDIA

COCS media GmbH übernimmt keine Gewähr für die Richtigkeit der Angaben.



[www.gghbb.de](http://www.gghbb.de)

